

### COMMESSE

Questo modulo, studiato per le aziende di lavorazione su commessa, consente un efficace controllo delle commesse, sia per quanto riguarda l'avanzamento lavori, sia in merito ai costi consuntivi, costantemente confrontati con il preventivo.

Vediamo in dettaglio le fasi principali:

- Partendo dal preventivo fornito al cliente (vedi scheda Preventivi e Ordini), al momento di dare esecuzione alla commessa, viene sviluppato in automatico l'intero preventivo per il calcolo dettagliato dei costi

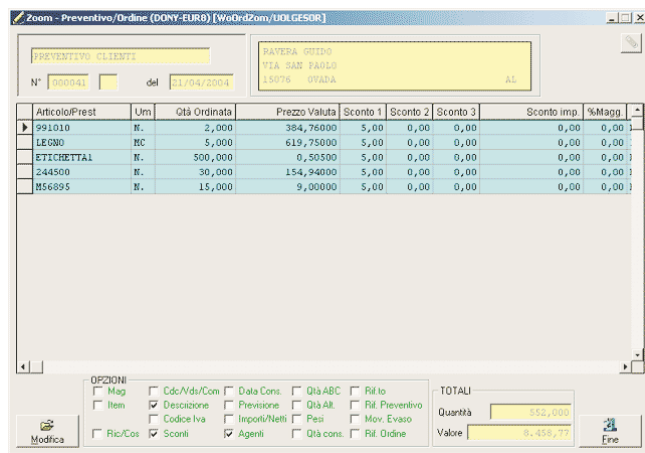

- Una particolare fase operativa permette di inserire i rapporti di lavoro addebitati alla commessa, quali ore di manodopera, diarie, trasferte, lavori speciali

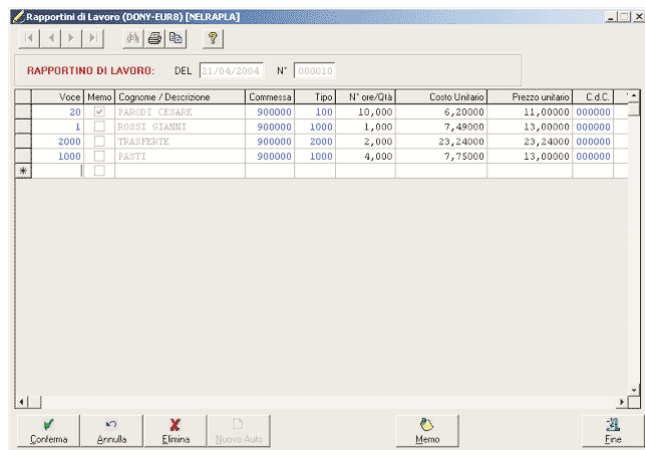

- A livello singola commessa si potranno attribuire delle percentuali di ricarico sulle diverse voci caricate

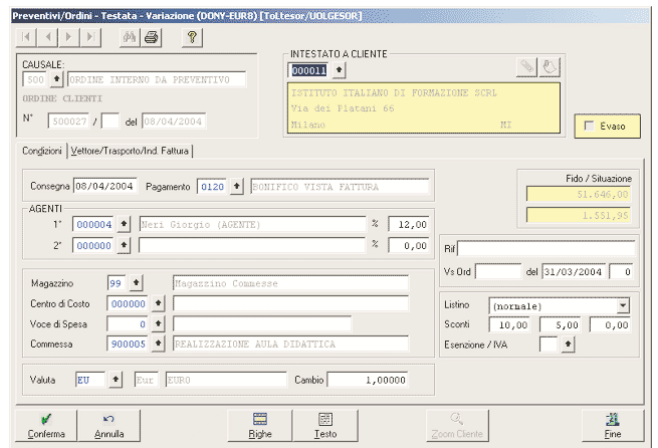

- E' possibile trasferire dei prodotti da magazzino centrale a magazzino commessa e viceversa, ed anche da commessa a commessa

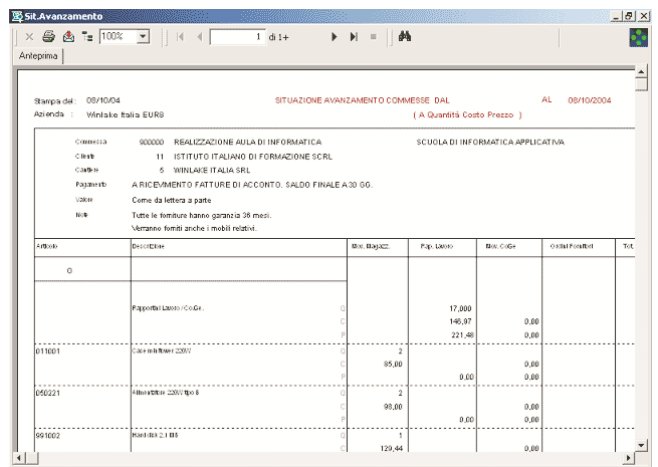

- Una apposita fase permette automaticamente di allineare i prezzi del preventivo al cliente con i prezzi derivati dallo sviluppo dello stesso
- La commessa puo' prevedere delle lavorazioni presso terzi o delle lavorazioni interne di produzione: questo e' possibile in quanto questo modulo e' totalmente integrato con il modulo Produzione (vedi scheda Produzione e Conto lavoro)
- Quando una commessa e' chiusa vengono effettuate in automatico delle fasi di archiviazione dei movimenti riguardanti la commessa stessa
- In qualsiasi istante e' consultabile la situazione della commessa, avanzamento e costo complessivo.